

## Kenmerken melanoom

- Stadium: .....
- Breslowdikte (mm): .....

## Aanvullend onderzoek

- Echo lymfeklieren (lies/ oksel/ hals): .....
- Scan van het hele lichaam (PET CT): .....
- Anders: .....

## Met wie heeft u te maken?

## Uw behandelaren

- Dermatoloog: .....
- Chirurg: .....
- Oncoloog: .....
- Verpleegkundig specialist: .....
- Anders: .....

## Lymfestelsel

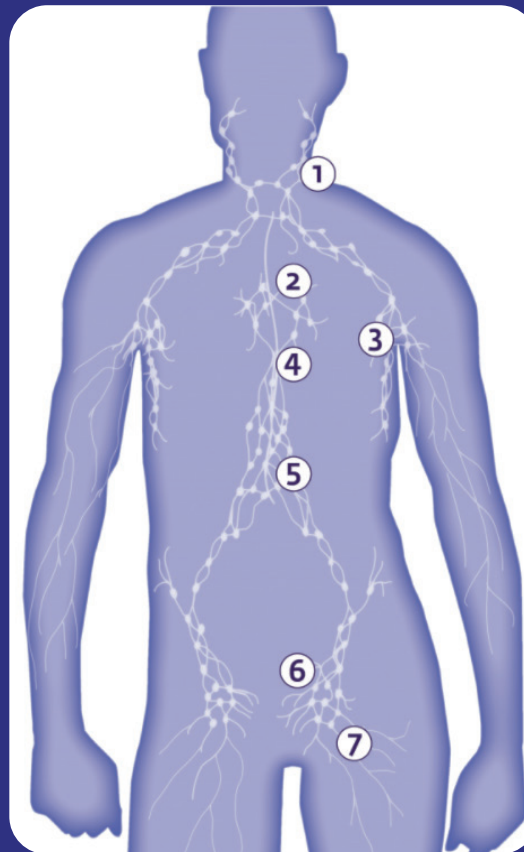

## Wat is het?

- |  |  |
|--|--|
| <input type="checkbox"/> <b>Omsnijden litteken</b><br>Marge (cm): <input type="checkbox"/> 0,5 <input type="checkbox"/> 1 <input type="checkbox"/> 2 | Het litteken van het melanoom (of een eerder weggehaald melanoom) wordt ruim omsneden.   |
| <input type="checkbox"/> <b>Schildwachtklier procedure</b>   | Het verwijderen van 1 of meerdere lymfeklieren uit de oksel of lies om te bepalen of er sprake is van lymfeklier uitzaaiingen. |
| <input type="checkbox"/> <b>Liesklierdissectie</b>   | Het weghalen van alle klieren uit de lies.   |
| <input type="checkbox"/> <b>Oskelklierdissectie</b>  | Het weghalen van alle klieren uit de oksel.  |
| <input type="checkbox"/> <b>Halsklierdissectie</b>   | Het weghalen van klieren uit de hals.  |

## Meer informatie over melanoom

- [www.kanker.nl](http://www.kanker.nl)
- Patiëntenvereniging voor huidkanker, Stichting Melanoom: [www.stichtingmelanoom.nl](http://www.stichtingmelanoom.nl)
- Bekijk de verklarende begrippenlijst: [www.kanker.nl](http://www.kanker.nl)

Praatplaat bestellen? Of heb opmerkingen? Mail naar [info@oncomid.nl](mailto:info@oncomid.nl)

**oncomid**  
oncologie midden-nederland